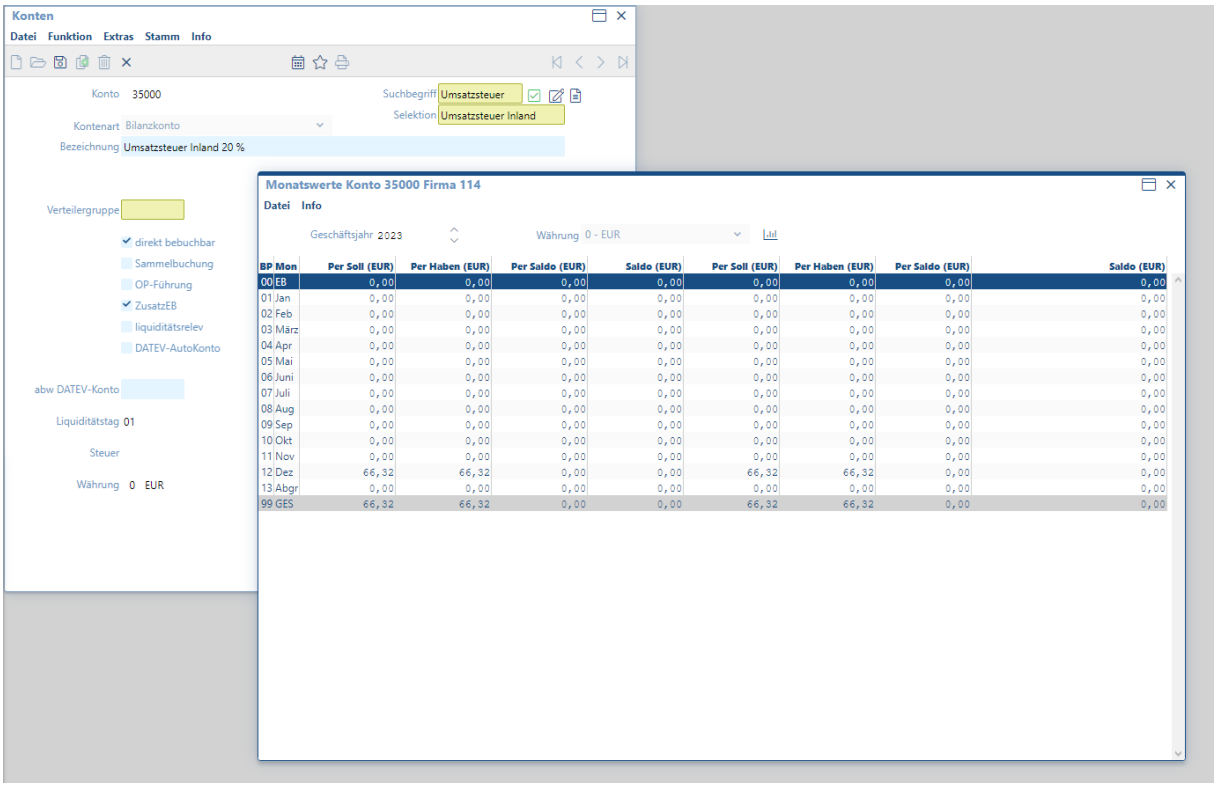

BP	Mon	Per Soll (EUR)	Per Haben (EUR)	Per Saldo (EUR)	Saldo (EUR)	Per Soll (EUR)	Per Haben (EUR)	Per Saldo (EUR)	Saldo (EUR)
00	EB	0,00	0,00	0,00	0,00	0,00	0,00	0,00	0,00
01	Jan	0,00	0,00	0,00	0,00	0,00	0,00	0,00	0,00
02	Feb	0,00	0,00	0,00	0,00	0,00	0,00	0,00	0,00
03	März	0,00	0,00	0,00	0,00	0,00	0,00	0,00	0,00
04	Apr	0,00	0,00	0,00	0,00	0,00	0,00	0,00	0,00
05	Mai	0,00	0,00	0,00	0,00	0,00	0,00	0,00	0,00
06	Juni	0,00	0,00	0,00	0,00	0,00	0,00	0,00	0,00
07	Juli	0,00	0,00	0,00	0,00	0,00	0,00	0,00	0,00
08	Aug	0,00	0,00	0,00	0,00	0,00	0,00	0,00	0,00
09	Sep	0,00	0,00	0,00	0,00	0,00	0,00	0,00	0,00
10	Okt	0,00	0,00	0,00	0,00	0,00	0,00	0,00	0,00
11	Nov	0,00	0,00	0,00	0,00	0,00	0,00	0,00	0,00
12	Dez	66,32	66,32	0,00	0,00	66,32	66,32	0,00	0,00
13	Abgr	0,00	0,00	0,00	0,00	0,00	0,00	0,00	0,00
99	GES	66,32	66,32	0,00	0,00	66,32	66,32	0,00	0,00

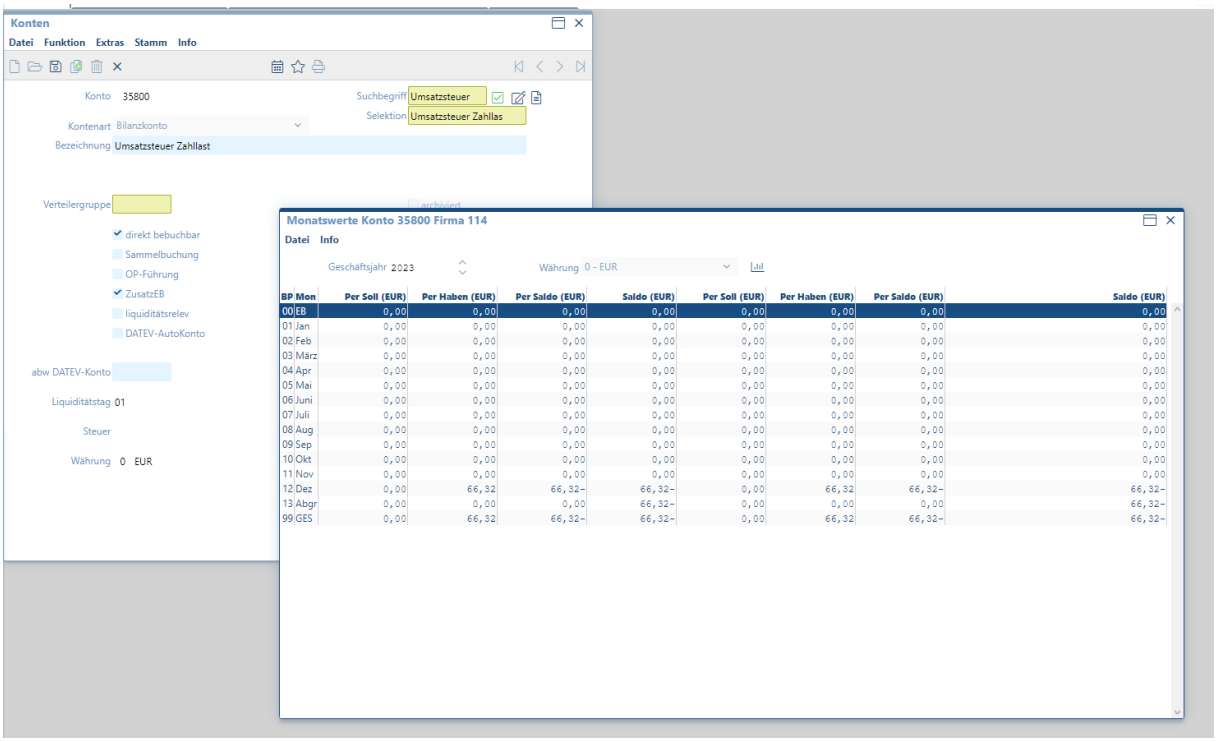

BP	Mon	Per Soll (EUR)	Per Haben (EUR)	Per Saldo (EUR)	Saldo (EUR)	Per Soll (EUR)	Per Haben (EUR)	Per Saldo (EUR)	Saldo (EUR)
00	EB	0,00	0,00	0,00	0,00	0,00	0,00	0,00	0,00
01	Jan	0,00	0,00	0,00	0,00	0,00	0,00	0,00	0,00
02	Feb	0,00	0,00	0,00	0,00	0,00	0,00	0,00	0,00
03	März	0,00	0,00	0,00	0,00	0,00	0,00	0,00	0,00
04	Apr	0,00	0,00	0,00	0,00	0,00	0,00	0,00	0,00
05	Mai	0,00	0,00	0,00	0,00	0,00	0,00	0,00	0,00
06	Juni	0,00	0,00	0,00	0,00	0,00	0,00	0,00	0,00
07	Juli	0,00	0,00	0,00	0,00	0,00	0,00	0,00	0,00
08	Aug	0,00	0,00	0,00	0,00	0,00	0,00	0,00	0,00
09	Sep	0,00	0,00	0,00	0,00	0,00	0,00	0,00	0,00
10	Okt	0,00	0,00	0,00	0,00	0,00	0,00	0,00	0,00
11	Nov	0,00	0,00	0,00	0,00	0,00	0,00	0,00	0,00
12	Dez	0,00	66,32	66,32-	66,32-	0,00	66,32	66,32-	66,32-
13	Abgr	0,00	0,00	0,00	66,32-	0,00	0,00	0,00	66,32-
99	GES	0,00	66,32	66,32-	66,32-	0,00	66,32	66,32-	66,32-

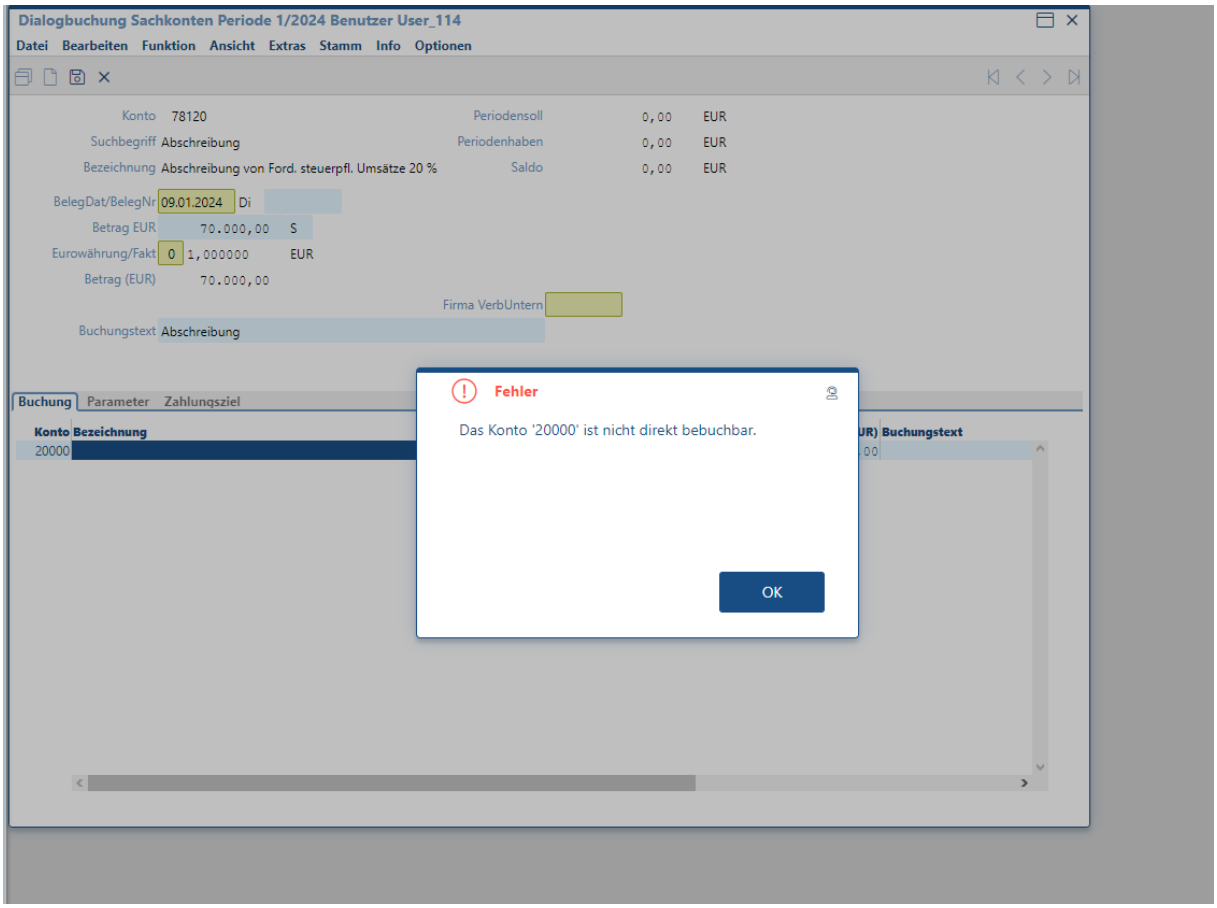

Sitzungsprotokoll

Möbelfix Austria GmbH

09.01.2024
12:38:53
User_114

BuchNr	BelegDat	BelegNr	Konto	Betrag Soll	Betrag Haben	Buchungstext	Bezug	GegenKto	Betrag	Steuerbetrag
09.01.2024	User_114	Sitzung 15								
11079	31.12.2023	6	35000	66,32		Abschluss Umsatzsteuer 2023	11079	35800	66,32	0,00
11080	31.12.2023	6	35800		66,32	Umsatzsteuer				
11087	31.12.2023	7	78005	60.000,00		WB	11087	24700	60.000,00	0,00
11088	31.12.2023	7	24700		60.000,00	WB				
11105	09.01.2024	8	24700	60.000,00		EWB zu sonst	11105	47800	60.000,00	0,00
11106	09.01.2024	8	47800		60.000,00	EWB zu sonst				
			Summe Sachkonten:	**120.066,32**	**120.066,32**					
			Summe Debitoren:	**0,00**	**0,00**					
			Summe Kreditoren:	**0,00**	**0,00**					

Sitzungsprotokoll

Möbelfix Austria GmbH

09.01.2024
12:38:53
User_114

BuchNr	BelegDat	BelegNr	Konto	Betrag Soll	Betrag Haben	Buchungstext	Bezug	GegenKto	Betrag	Steuerbetrag
09.01.2024	User_114	Sitzung 16								
11111	31.12.2023	9	24800	299,43		PWB zu sonst	11111	47800	299,43	0,00
11112	31.12.2023	9	47800		299,43	PWB zu sonst				
11117	31.12.2023	10	78400	7.000,00		Verschiedene	11117	30800	7.000,00	0,00
11118	31.12.2023	10	30800		7.000,00	Verschiedene				
		Summe Sachkonten:		**7.299,43**	**7.299,43**					
		Summe Debitoren:		**0,00**	**0,00**					
		Summe Kreditoren:		**0,00**	**0,00**					